Cuadernillo Extra

el calendario
el tiempo
la hora

Arbeitsbuch Extra

Kalender
Wetter
Uhrzeit

Lehrerinstruktionen & Lösungen

Liebe Lehrer, liebe Schüler,

Wie ist das Wetter heute?
Welches Datum haben wir?
Wie spät ist es?

Wichtige Fragen, die man auch auf Spanisch verstehen und auf die man eine passende Antwort finden sollte. Doch oftmals gelingt es Schülern nur mit Schwierigkeiten, auf solche Fragen richtig und flüssig zu antworten. Aber gerade Alltagssituationen auf Spanisch sicher und richtig beschreiben zu können, motiviert die Schüler, die Sprache auch aktiv anzuwenden.

Mit diesem "cuadernillo extra" macht es Spaß, das Alltagsvokabular zu trainieren. Das Arbeitsheft kann als Ergänzungsmaterial im Unterricht integriert werden oder für das Selbststudium zu Hause eingesetzt werden.
Es eignet sich sowohl für Kinder ab 6 Jahren (mit Schreibkenntnissen) als auch für Erwachsene Spanischlerner ab Niveau A1.

Bitte beachten Sie, dass die vorgegebenen Aktivitäten und Übungen erste Anregungen sind. In der Regel ergeben sich daraus neue Fragen der Schüler und Ihr Unterricht lebt davon, diese zu beantworten und zu diskutieren bzw. die Schüler eigenständig weiter recherchieren zu lassen. So können natürlich zusätzlich auch die Unterschiede zwischen dem spanischen und den lateinamerikanischen Kulturräumen herausgearbeitet werden.

Wir wünschen allen viel Spaß mit diesem praxisorientierten Arbeitsheft!

Vuestros
Amiguitos

P.S.: Über Fragen, Kritik und Anregungen freuen wir uns jederzeit unter
info@amiguitos.de

mi horario de clase - mein stundenplan

Apunta tus horas de clase, tus asignaturas y las pausas.

HORA	LINES	MARTES	MIÉRCOLES	JUEVES	VIERNES	SÁBATO

Aktivitäten:

1. Vorstellung der Bezeichnungen für die einzelnen Fächer
2. Die Schüler schreiben ihren eigenen Stundenplan inkl. Nachmittagsaktivitäten.
3. Die Schüler fragen sich gegenseitig, z.B.: „¿Cuándo tienes mates? ¿Qué día tenemos español?
4. Wiederholung der wichtigsten Verben der Freizeit: hacer, jugar, visitar, comer, ir, tocar, etc. in Form eines Brainstormings an der Tafel. Jeder Schüler beantwortet darauf-hin die Frage: „¿Qué haces los domingos?“

¿ Qué haces los domingos ?

Los domingos _____

la hora
die uhrzeit

Une los relojes con las actividades y los verbos correspondientes:

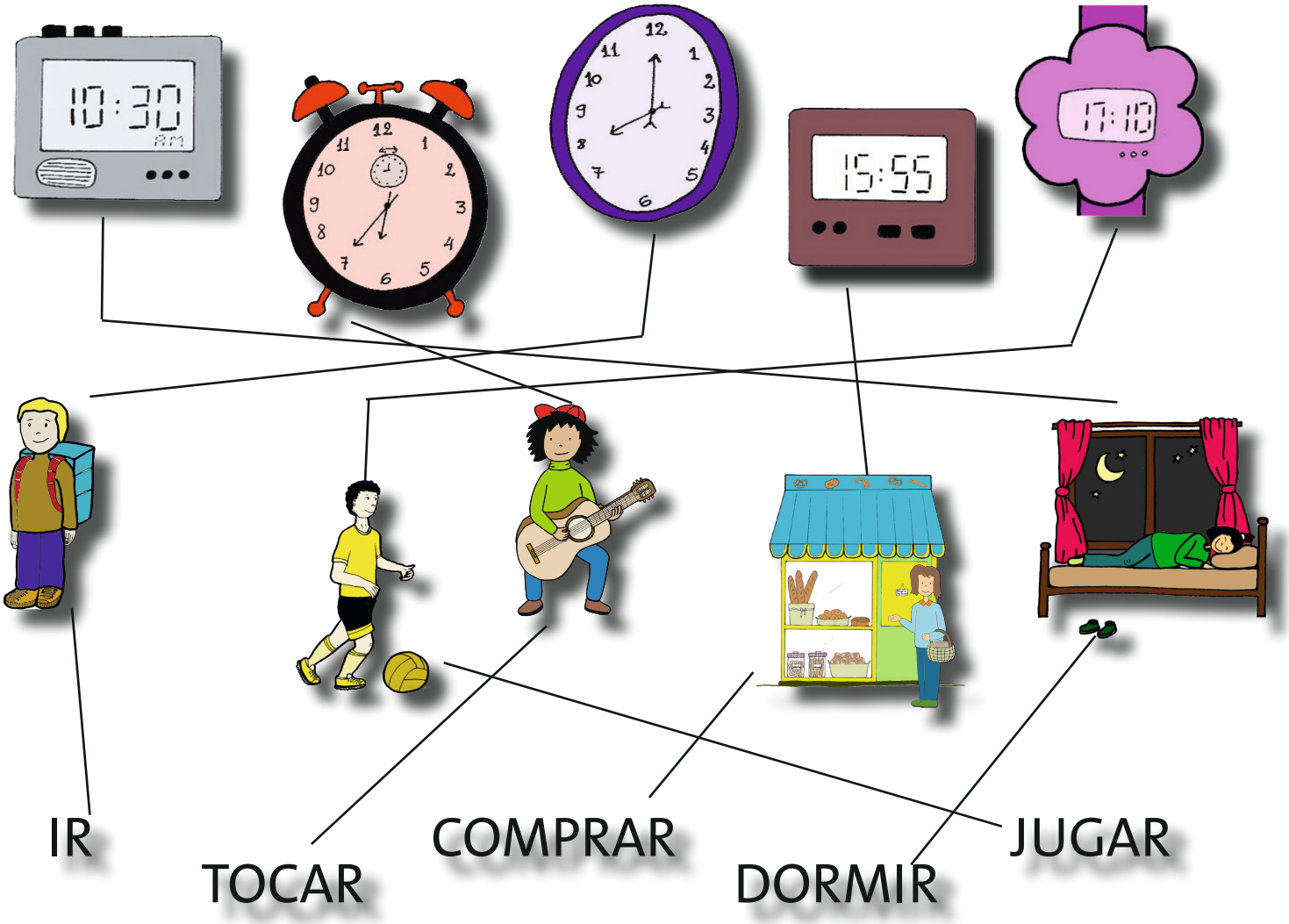

Escribe aquí las oraciones que se deriven:

A las ocho en punto (de la mañana) (me) voy al colegio.

A las cuatro menos cinco (de la tarde) (me) voy a la panadería.

A las cinco y diez (de la tarde) juego (al) fútbol.

A las siete menos veinte (de la tarde) toco la guitarra.

A las diez y media (de la noche) (me) duermo.

las estaciones del año
die Jahreszeiten

Une los dibujos con las frases correspondientes. Escribe las palabras.
¿Cuál es tu estación favorita? *Mi estación favorita es*
_____.

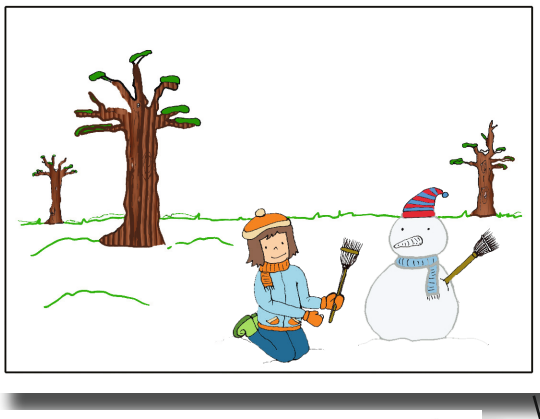

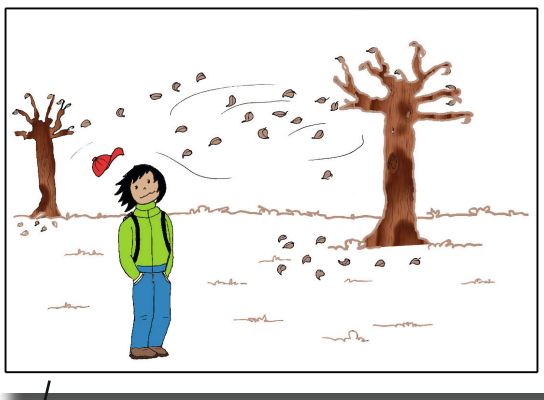

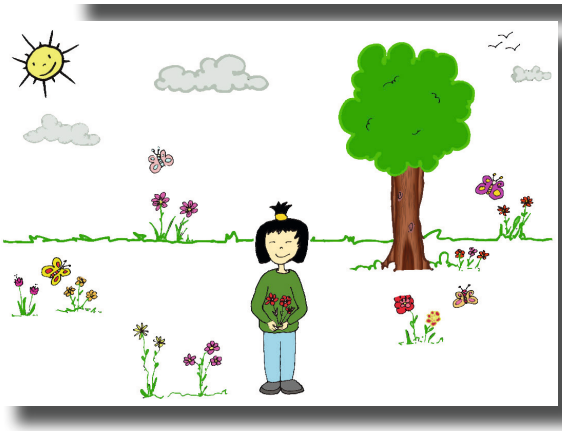

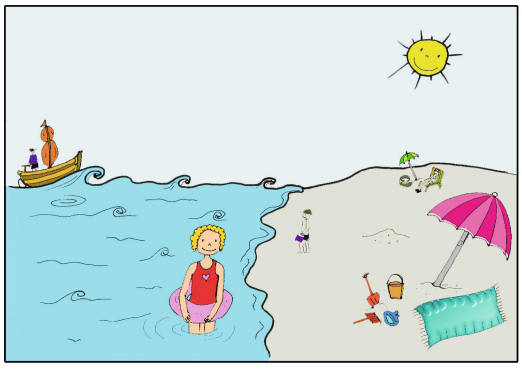

la flor

las hojas

la bufanda

Me gusta la primavera porque está todo muy multicolor.

la mariposa

el barco

el parasol

En invierno me encanta contruir un muñeco de nieve.

¡El verano es simplemente genial!

Con el viento de otoño se caen las hojas de los árboles.

los guantes

el gorro

mi calendario de festivos y cumpleaños

Ziele:

- Üben des Datumsformats
- Kennenlernen der wichtigen Feiertage Spaniens

Aktivitäten:

1. Wiederholen Sie die Monate und das Datumsformat im Spanischen.

2. Stellen Sie die bereits in den Kalender eingetragenen spanischen Feiertage vor und lassen Sie die Schüler raten, wie diese auf Deutsch heißen bzw. ob es diese auch in ihrem Heimatland gibt. Besprechen Sie die Besonderheiten und Unterschiede, insbesondere den katholischen Hintergrund der Feiertage.

3. Lassen Sie die Schüler im Internet das jeweilige Datum der beweglichen Feiertage für das aktuelle Jahr recherchieren und in den Kalender eintragen. Besprechen Sie gemeinasam auch die Bedeutung dieser Feiertage.

4. Die Schüler tragen die Geburtstage ihrer Familie und ihrer Freunde in den Kalender ein und tragen sie sich in Partnerarbeit laut vor.

Hintergrundinfos:

In Spanien werden für jedes Jahr 14 Feiertage definiert. Diese varieren zwischen den autonomen Gemeinschaften (entsprechen in etwa den Bundeländern in Deutschland).

Feste Feiertage in Spanien sind:
1 de enero - **Año Nuevo** - Neujahr
6 de enero - **Epifanía del Señor ("Día de Reyes")** - Heilge Drei Könige
1 de mayo - Día del Trabajo - Tag der Arbeit
12 de octubre - Día de la Hispanidad - Tag der spanischen Welt / Kolumbustag
1 de noviembre -Día de Todos los Santos - Allerheiligen
6 de diciembre - Día de la Constitución Española - Tag der Verfassung anlässlich der Annahme der Verfassung im Jahre 1978
8 de diciembre - Inmaculada Concepción - Tag der unbefleckten Empfängnis
25 de diciembre - Navidad - 1. Weihnachtstag

Wichtige Begriffe sind außerdem:
Jueves Santo - Gründonnerstag / Viernes Santo - Karfreitag
Domingo de Pascua - Ostersonntag / Lunes de Pascua - Ostermontag
Domingo de Pentecostés - Pfingstsonntag / Lunes m de Pentecostés - Pfingstmontag
Día de Ascensión - Christi Himmelfahrt / Día de Asunción - Maria Himmelfahrt
24 de diciembre - **Nochebuena** - Heiligabend
31 de diciembre - **Nochevieja** - Silvester

mi diario del tiempo
mein wettertagebuch

¿Cómo está el tiempo está semana?

Del _____ **de** _____ **al** _____ **de** _____ **de** _____
(día) (mes) (día) (mes) (año)

Rellena la tabla con los días de la semana, la fecha y la temperatura. Escribe sí hace sol o viento, está nublado, lloviendo o nevando.

Día de la semana	Fecha	Temperatura (día / Noche)	Tiempo

Aktivitäten:

1. Vorstellung des Vokabulars zum Thema Wetter.

2. Wiederholung des Datumsformats.

3. Die Schüler sollen ein tägliches Wettertagebuch führen. Wichtig ist, dass die Tabelle jeden Tag ausgefüllt wird, und nicht nur am letzten Tag.

4. Die Schüler präsentieren mündlich ihre Beobachtungen: „El lunes, día cinco de mayo, hacía calor. La temperatura máxima estuvo a 20 grados.“ - So wird auch die Vergangenheitsform geübt (sofern sie schon bekannt ist).

Weitere Kopiervorlagen für die Fortsetzung deines Wettertagebuchs kannst Du unter info@amiguitos.de anfordern.

los meses
die Monate

Encuentra los doce meses del año y escríbelos por orden.

W	D	B	Q	A	X	G	J	A	E	S	X	O	Z	S	T	Z
A	D	V	A	G	O	S	T	O	B	Q	I	K	S	S	X	R
S	I	N	K	P	O	S	F	W	Y	S	R	T	T	E	T	F
U	C	E	S	U	P	F	E	I	W	O	C	U	E	P	A	X
P	I	X	V	M	N	A	B	R	I	L	S	B	L	T	Z	S
L	E	S	W	R	Q	R	R	E	V	J	L	B	E	I	W	E
Q	M	A	R	Z	O	Z	E	A	K	A	S	E	N	E	R	O
Y	B	E	U	Q	O	A	R	Z	E	P	B	O	M	M	O	L
X	R	S	F	H	K	M	O	C	T	U	B	R	E	B	N	A
R	E	Q	R	U	I	P	J	I	G	B	E	Q	X	R	B	M
H	O	Z	X	C	G	H	S	D	B	J	U	N	I	E	A	C
N	O	V	I	E	M	B	R	E	D	U	U	F	H	C	M	Q
Y	F	J	L	O	A	W	X	C	E	S	A	L	R	C	K	T
W	D	X	Z	E	Y	I	J	U	N	I	O	E	I	T	O	E
I	N	T	S	A	O	C	N	B	T	A	E	F	A	O	U	O

1. enero
2. febrero
3. marzo
4. abril
5. mayo
6. junio
7. julio
8. agosto
9. septiembre
10. octubre
11. noviembre
12. diciembre

Estación meteorológica
Wetterstation

Monta tu propia estación meteorológica.

Instrucción - Anleitung

Zusätzlich benötigtes Material:
-- Laminierfolie für das Blatt von Seite 8
-- 7 selbstklebende, weiche Filzpunkte (wie für Möbel)
-- selbstklebende Klettstreifen zum Zuschneiden

Vorbereitung:
Schneide die Kärtchen mit den Zahlen, den Wochentagen, den Monaten, den Jahren und dem Wetter in der Mitte des Heftes aus.
Wir empfehlen die Laminierung aller Kärtchen und des Hintergrundblatts. Die Filzaufkleber werden auf die roten Punkte der Vorlage von Seite 8 geklebt. Die Klettstreifen werden so zugeschnitten, dass sie auf die Rückseite der Kärtchen geklebt werden können.

Tipp:
Die Wetterstation kann im Unterricht oder zu Hause eingesetzt werden und sollte regelmäßig benutzt werden, um das entsprechende Vokabular zu festigen. Im Unterricht sollte zu Beginn jeder Stunde ein Schüler vor die Gruppe treten und das Datum, den Wochentag und das Wetter in kompletten Sätzen ansagen.

Auf dieser Seite haben wir keine Lösung oder Hinweise.

"Hoy es miércoles, cinco de septiembre de dos mil doce. Está lloviendo y hace viento."

Miércoles

0 5 Septiembre

2020

El tiempo de hoy:

Está lloviendo

Hace viento

AMIGUITOS

Colorea a tus Amiguitos.

Está lloviendo

Hace frío

Hace viento

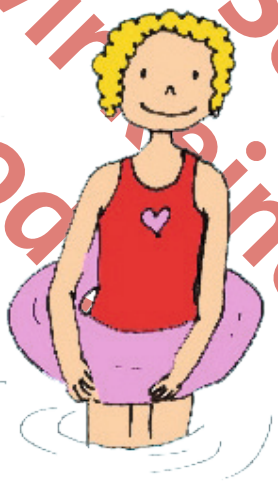

Hace calor

Está nevando

Auf dieser Seite haben wir keine Lösung oder Hinweise.

Auf dieser Seite haben wir keine Lösung oder Hinweise.

siete menos veinticinco

seis y cinco (de la tarde)

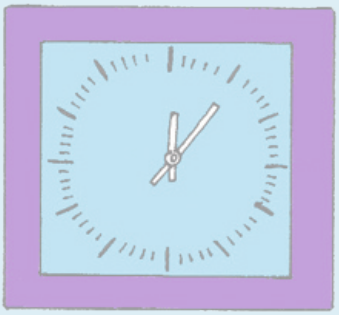

nueve menos cinco

doce y cinco

once en punto

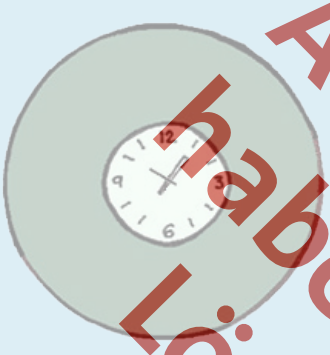

cinco y diez (de la tarde)

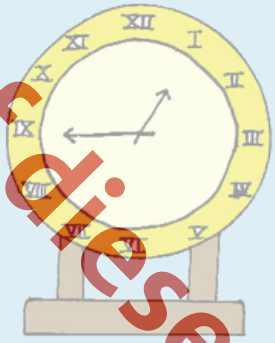

diez y cinco

una menos cuarto

diez y media (de la mañana)

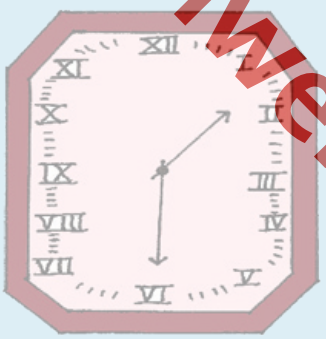

doce y cuarto

una y media

cuatro menos cinco (de la tarde)

seis menos veinticinco

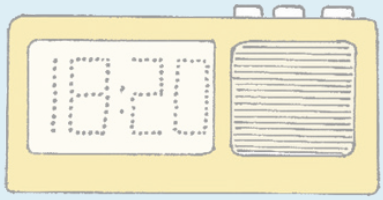

once y veinte

seis y viente (de la tarde)

ocho y media (de la noche)

Auf dieser Seite haben wir keine Lösung oder Hinweise.

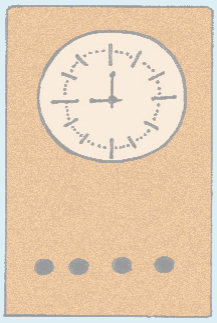

siete y veinte

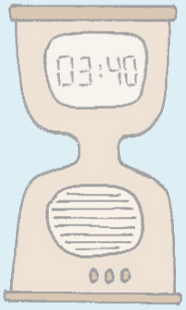

nueve en punto

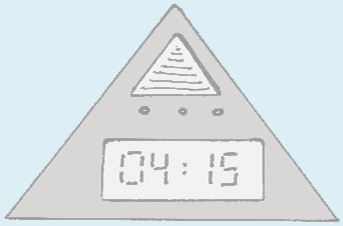

cuatro menos veinte

cuartro y cuarto

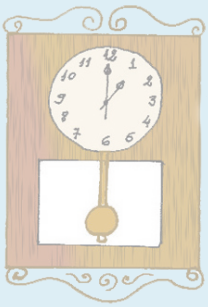

ocho en punto

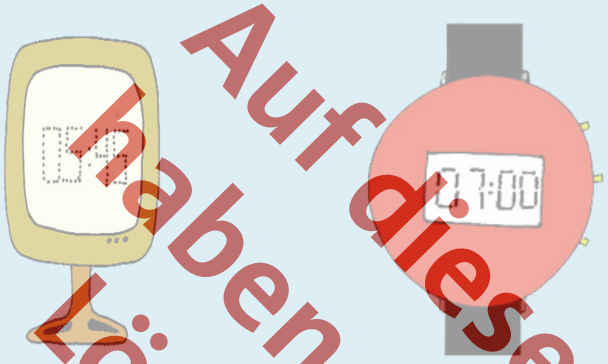

una en punto

seis menos cuarto

siete en punto

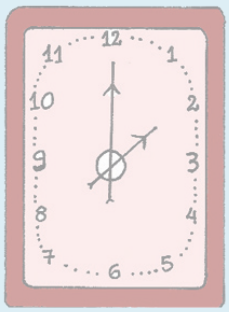

siete y diez

dos en punto

doce y cuarto

once menos cuarto

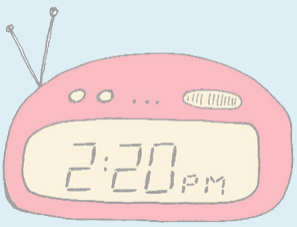

cinco en punto

dos y veinte
(de la tarde)

una menos cuarto

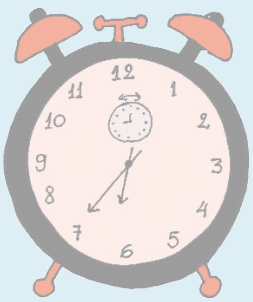

doce menos cuarto

Auf dieser Seite
haben wir keine
Lösung oder
Hinweise.

Auf dieser Seite
haben wir keine
Lösung oder
Hinweise.

Enero	Julio
Febrero	Agosto
Marzo	Septiembre
Abril	Octubre
Mayo	Noviembre
Junio	Diciembre

Auf dieser Seite haben wir keine Lösung oder Hinweise.

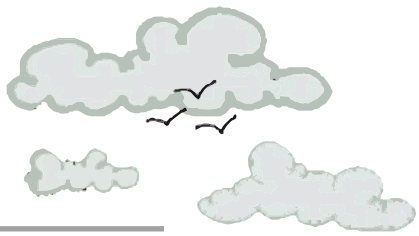

Está nublado

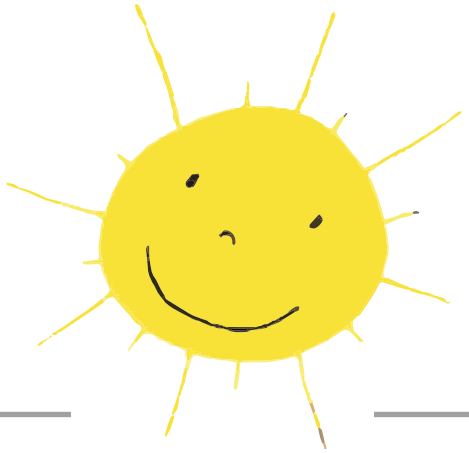

Hace sol

soñando del verano

Auf dieser Seite haben wir keine Lösung oder Hinweise.

Ausmalbild

1	1	1	1	2	2	2
3	3	4	5	6	7	8
9	0	0				

Auf dieser Seite haben wir keine Lösung oder Hinweise.

Lunes		Miércoles
Martes		Jueves
2020		Vierness
2021		Sábado
2022		Domingo
2023		

¿En cuáles estaciones se encuentran nuestros amiguitos?

otoño

invierno

verano

primarvera

Extra-Aktivität

más de las estaciones del año
mehr von den Jahreszeiten

Adivina algunas palabras relacionadas con las estaciones.

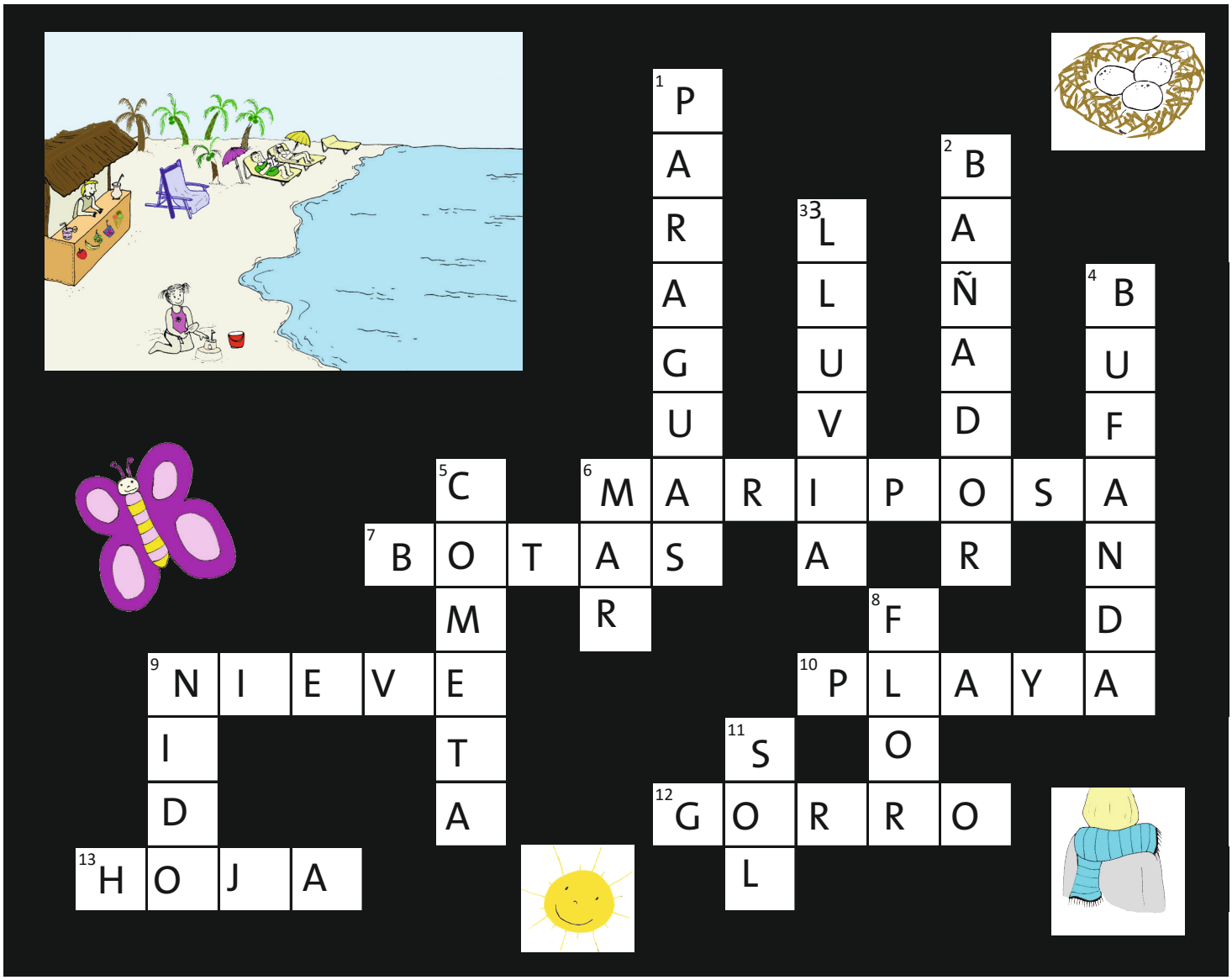

Horizontales

6. un animal que vuela y es muy pequeño; hay muchas variedades y algunos con colores muy bonitos; no pueden vivir en invierno
7. un tipo de zapato; se pone para protegerse contra la llúvia y el frio
9. es blanco y es típico en las montañas durante invierno
10. tiene mucha arena y agua salada; mucha gente pasa sus vacaciones allí
12. con ello nos tapamos la cabeza en invierno
13. es parte de un árbol y es verde

Verticales

1. nos protege contra la llúvia
2. se usa para nadar; es de tela
3. es agua y cae de las nubes
4. nos protege el cuello contra el frio; es largo
5. los niños en España la dejan volar cuando hay mucho viento
6. contiene mucha agua salada
8. es una planta y es de colores; muchas veces se regala
9. los pájaros viven allí y en ello ponen sus huevos
11. brilla y nos calienta

búsqueda de errores
Fehlersuche

En el segundo dibujo hay diez cambios. ¡Encuéntralos y escribe las palabras!

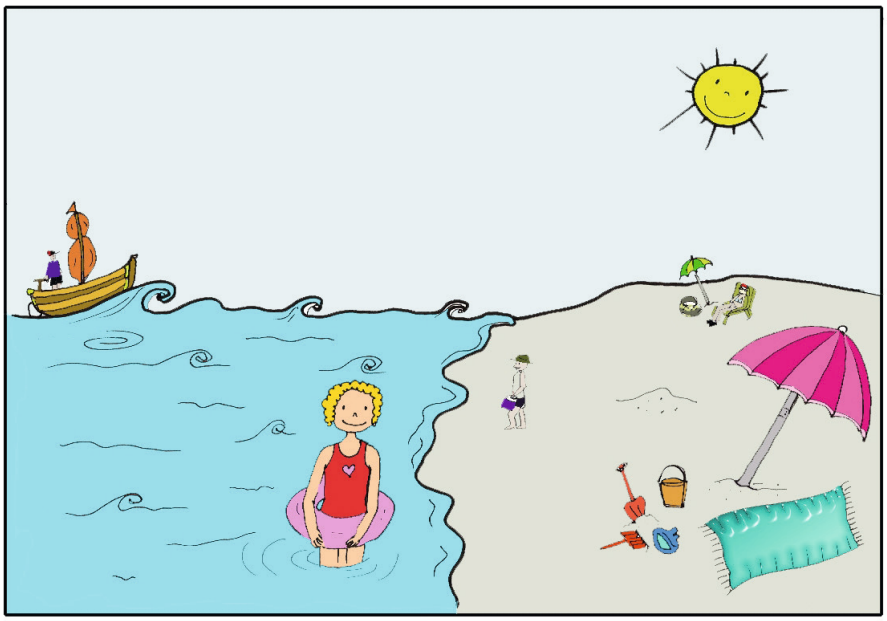

1. la ola
2. el sol
3. el parasol
4. el flotador
5. el barco

6. el cubo
7. el árbol
8. el bañador
9. el pelo
10. las hojas

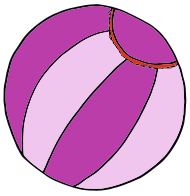

la pelota

Escribe las palabras al lado de los dibujos:

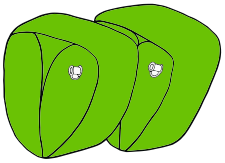

los flotadores

la hamaca

la crema solar

la gamba

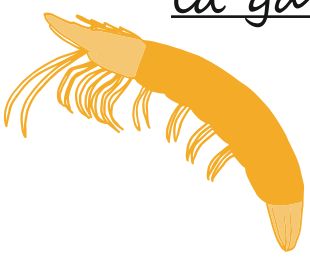

¿Verdadero o falso?
Richtig oder falsch?

Escribe oraciones sobre el tiempo, las estaciones, la fecha y la hora. Después, enséñaselas a un compañero de clase que debe decir si son falsas o verdaderas.

	V	F
En verano hago un muñeco de nieve.	☐	☐
	☐	☐
	☐	☐
	☐	☐
	☐	☐
	☐	☐
	☐	☐
	☐	☐
	☐	☐

Escribe las palabras al lado de los dibujos:

el abrigo

el jardín

la mariposa

el helado

las hojas

las gafas

el reloj

letras confundidas
vertauschte Buchstaben

Ordena las letras para formar frases relacionadas al tiempo, al calendario, las estaciones o la hora.

ecah laocr. — Hace calor.

ontge nu adaroñb. — Tengo un bañador.

ahec ofír. — Hace frío.

ahy aun ubne suaroc. — Hay una nube oscura.

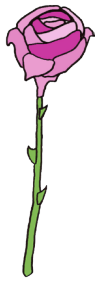

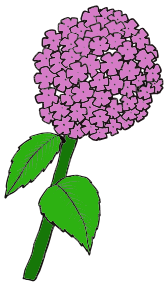

nos als uvnee ne utnpo. — Son las nueve en punto.

ne vnerinio yah invee. — En invierno hay nieve.

aìcn ne cureotb. — Nací en octubre.

ne toñoo chea inotve. — En otoño hace viento.

juego de mesa
Brettspiel

Es gewinnt, wer sich gut mit den Themen dieses Arbeitshefts auskennt, aber auch ein bisschen Glück gehört dazu. Du brauchst einen Würfel und Spielsteine. Wer richtig rät, darf noch einmal würfeln, wer auf ein Feld mit einer Schlange kommt, muss zurück. *Natürlich alles auf Spanisch!*

final	¡hacia abajo! 16	**Konjugiere das Verb "ser" im Präsens.** yo soy - tú eres - él/ella es - nosotros somos - vosotros sois - ellos/ellas son 15
Sage das passende Verb: hace frío está lloviendo está nublado hace viento 12	**Konjugiere das Verb "ir" im Präsens:** yo - tú - él/ella - nosotros - vosotros - ellos/ellas	**Sage die vier Jahreszeiten.** primavera verano otoño invierno 14
¡hacia abajo! 11	**Schreibe die fünf Werktage der Woche auf.** lunes-martes-miércoles jueves--viernes 10	**Schreibe die letzten vier Monate des Jahres auf.** septiembre octubre noviembre diciembre 9
Sage die folgende Uhrzeit: 15:30 Son las tres y media de la tarde. 6	**Sage das passende Verb:** hace frío está lloviendo está nublado hace viento 7	**Schreibe die folgenden Zahlen:** 5 - 15 - 50 cinco-quince-cincuenta (für Fortgeschrittene: quinientos)
¡hacia abajo! 5	**Sage das folgende Datum:** 12.10.1492 *(an diesem Tag entdeckte Crisóbal Colón Amerika; heute ist es der "Día de la Hispanidad" - der spanische Nationalfeiertag)* 4	**Sage die folgende Uhrzeit:** 12:45 Es la una menos quince del mediodía. 3
salida	**Übersetze:** "Du bist dran." Te toca. 1	**Sage die zwei Tage des Wochenendes.** sábado domingo 2

glosario
Glossar

el horario	der Stundenplan
la clase	die Klasse / der Unterricht
el aula	der Klassenraum
lunes	Montag
martes	Dienstag
miércoles	Mittwoch
jueves	Donnerstag
viernes	Freitag
sábado	Samstag
domingo	Sonntag
la hora	die Stunde / die Uhrzeit
el reloj	die Uhr / die Armbanduhr
la guitarra	die Gitarre
la panadería	die Bäckerei
tocar	(Intrument) spielen
jugar	(Sport od. Spiel) spielen
¿Qué hora es?	Wieviel Uhr ist es?
Es la una en punto.	Es ist Punkt ein Uhr.
Son las dos y media.	Es ist halb drei.
Son las dos y cuarto / menos cuarto.	Es ist Viertel nach zwei / Viertel vor zwei.
la estación del año	die Jahreszeit
la primavera	der Frühling
el verano	der Sommer
el otoño	der Herbst
el invierno	der Winter
la flor	die Blume
la hoja	das Blatt
la bufanda	der Schal
el barco	das Schiff
la mariposa	der Schmetterling
el parasol	der Sonnenschirm
el guante	der Handschuh
la gorra	die Schirmkappe
el árbol	der Baum
el muñeco de nieve	der Schneemann
multicolor	bunt
recortar	(aus-)schneiden
encontrar	finden
ganar	gewinnen / verdienen
el diario	das Tagebuch / die Tageszeitung
el tiempo	das Wetter / die Zeit
la semana	die Woche

el día	der Tag
el mes	der Monat
el año	das Jahr
la fecha	das Datum
la temperatura	die Temperatur
tachar	ankreuzen
el sol	die Sonne
la nube	die Wolke
la ola	die Welle
Hace sol / calor / frio / viento.	Es ist sonnig / warm/ kalt / windig.
la llúvia	der Regen
la nieve	der Schnee
Está lloviendo / nevando / nublado (nuboso).	Es regnet / schneit / ist bewölkt.
enero	Januar
febrero	Februar
marzo	März
abril	April
mayo	Mai
junio	Juni
julio	Juli
agosto	August
septiembre	September
octubre	October
noviembre	November
diciembre	Dezember
Hoy es el dos de enero de dos mil doce.	Heute ist der 2. Januar 2012.
el año mil novecientos cincuenta y nueve	das Jahr 1959
las botas	die Stiefel
la nieve	der Schnee
la playa	der Strand
el paraguas	der Regenschirm
el bañador	der Badeanzug
la cometa	der Drachen (Spielzeug)
el / la mar	das Meer
el nido	das Nest
la pelota	der Ball
los manguitos	die Schwimmflügel
la hamaca	der Liegestuhl
la crema solar	die Sonnencreme
la gamba	die Garnele / die Krabbe
el abrigo	der Mantel
las gafas (del sol)	die Sonnenbrille
el helado	das (Speise-) Eis
el jardín	der Garten

Auf dieser Seite haben wir keine Lösung oder Hinweise.

calendario de cumpleaños
Geburtstagskalender

Umschlaginnenseite vorne:

Trage in den Kalender die Geburtstage deiner Familie bzw. deiner Freunde ein.
Sage sie laut auf Spanisch:
z.B. *Mi amiga Claudia nació el tres de mayo de dos mil.*

Suche im Internet die folgenden Feiertage und trage sie ebenso ein:
Jueves Santo, Viernes Santo, Domingo de Resurrección, Lunes de Pascua, Pentecostés, Lunes de Pentecostés, Corpus Christi, Día de la Ascensión. Día del Padre, Día de la Madre
Sage die Tage laut auf Spanisch:
z.B. *Este año, Jueves Santo es el cinco de abril.*

Impressum:

cuadernillo extra: el calendario - el tiempo - la hora
Arbeitsbuch Extra: Kalender - Wetter - Uhrzeit
Herausgeber: Juliane Buschhorn-Walter und Claudia von Holten
3. Auflage März 2020
ISBN: 978-3-943079-13-5
Unser Gesamtangebot unter www.amiguitos.de oder im Buchhandel

Amiguitos – Sprachen für Kinder
Bernadottestr. 240D
D – 22605 Hamburg

www.amiguitos.de
info@amiguitos.de

Download der Lehrerinstruktionen auf www.amiguitos.de

© BAmiguitos - Sprachen für Kinder, Hamburg 2012-2020. Alle Rechte vorbehalten.
Das Werk und seine Teile sind urheberrechtlich geschützt. Jede Nutzung in anderen als den gesetzlich zugelassenen Fällen bedarf der vorherigen schriftlichen Einwilligung des Verlages. Hinweis § 52 a UrhG: Weder das Werk noch seine Teile dürfen ohne eine solche Einwilligung eingescannt und in ein Netzwerk eingestellt werden.

Arbeitsbuch Extra: Kalender - Wetter - Uhrzeit

inlusive Lehrerinstruktionen zum Download

Wie ist das Wetter heute?
Welches Datum haben wir?
Wie spät ist es?

Wichtige Fragen, die man auch auf Spanisch verstehen und auf die man eine passende Antwort finden sollte. Doch oftmals gelingt es Schülern nur mit Schwierigkeiten, auf solche Fragen richtig und flüssig zu antworten. Alltagssituationen auf Spanisch sicher und richtig beschreiben zu können, motiviert die Schüler, die Sprache auch aktiv anzuwenden.

Themen: las estaciones del año, die Jahreszeiten / los días de la semana, die Wochentage / el calendario, der Kalender / el tiempo, das Wetter / la hora, die Uhrzeit

Mit dem cuadernillo extra macht es Spaß, das Alltagsvokabular zu trainieren.

Das Arbeitsheft kann als Ergänzungsmaterial im Unterricht integriert werden oder für das Selbststudium zu Hause eingesetzt werden.

ab 6 Jahre, Sprachniveau A1 / A2

Lernen Sie unser Gesamtprogramm kennen:
Lehrerhandbücher, Arbeitsbücher, Spiele, Bücher und CDs

9 783943 079135

€ 10,50 (Deutschland)
ISBN: 978-3-943079-13-5

www.amiguitos.de